REVISTA QUINZENAL
Walt Disney

ZÉ CARIOCA

Abril Jovem
1920
Cr$ 340,00

RODRIGO

C.G.C. 0002

NESTA EDIÇÃO:

NOS TEMPOS DE D. JOÃO CHARUTO

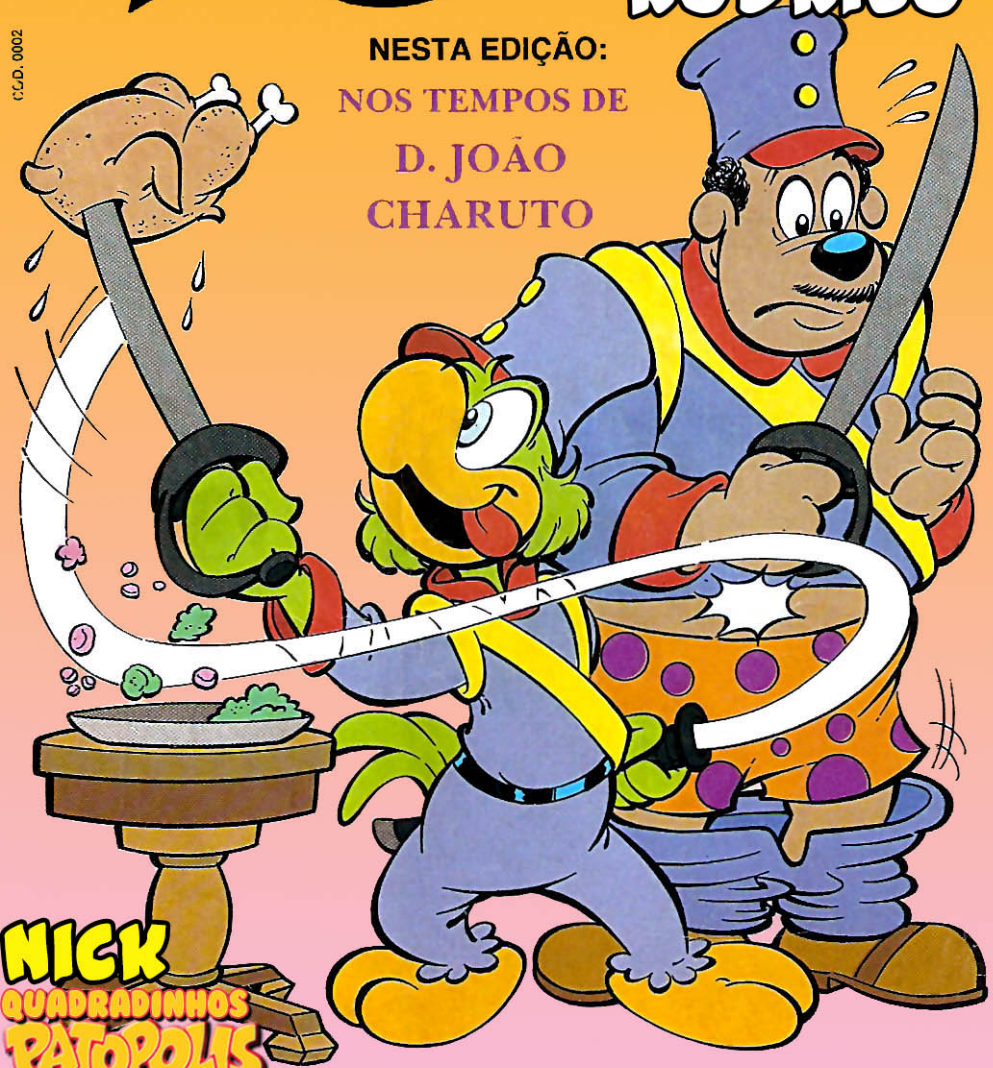

NICK QUADRADINHOS PATOPOLIS .BLOGSPOT.COM

REVISTA QUINZENAL
Walt Disney

ZÉ CARIOCA

Abril Jovem
1920
Cr$ 340,00

C.G.C. 0002

NESTA EDIÇÃO:

NOS TEMPOS DE
D. JOÃO
CHARUTO

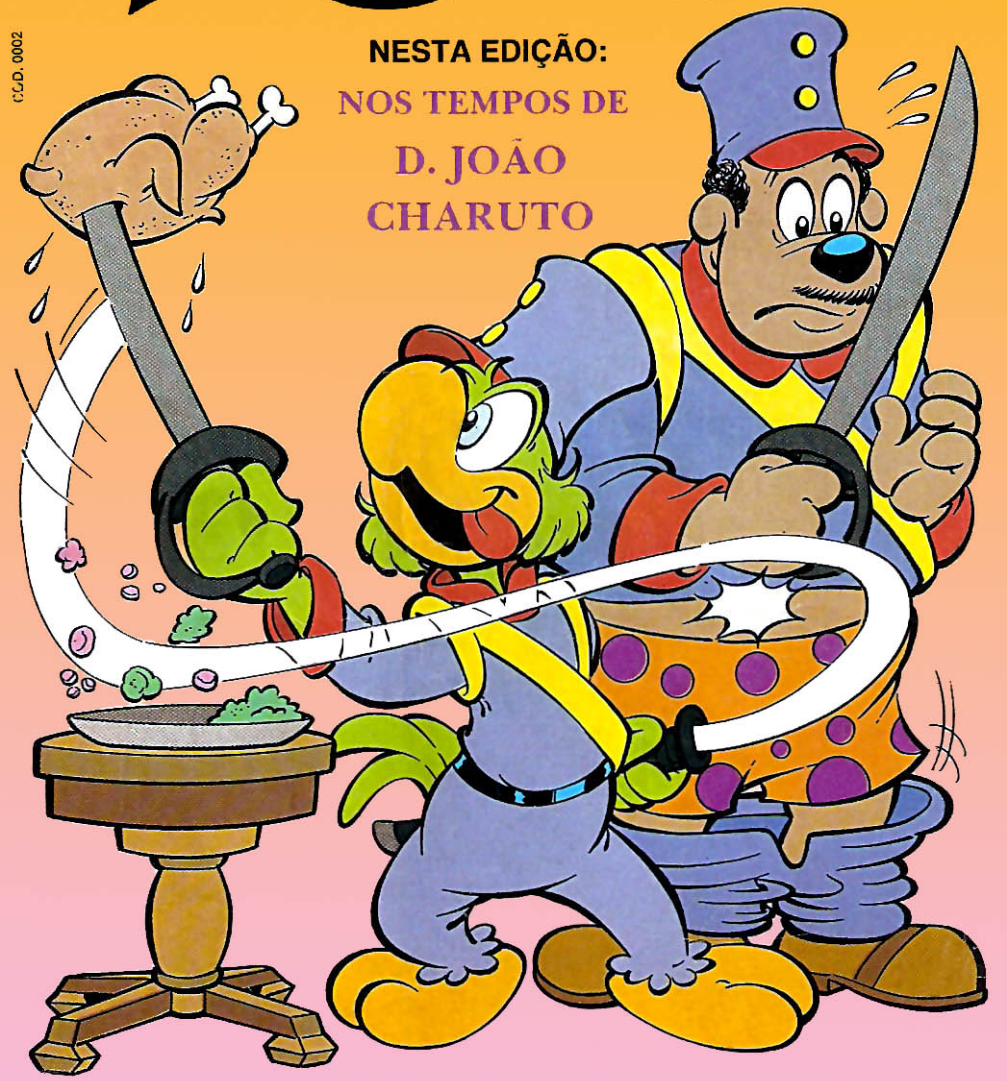

SORRIA!

Abril Jovem

NAS BANCAS

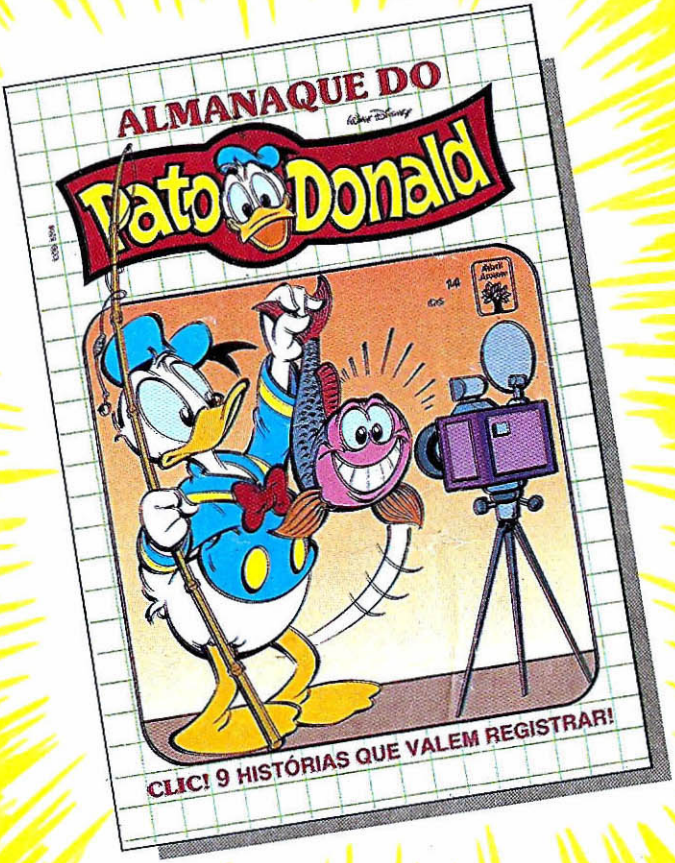

© DISNEY

O ALMANAQUE DO PATO DONALD JÁ CHEGOU NAS BANCAS.

Histórias superengraçadas com o Donald, a Margarida, o Gastão, o Peninha, a Vovó Donalda e a turma toda.

Vá buscar!

O BOLA-MURCHA

© DISNEY

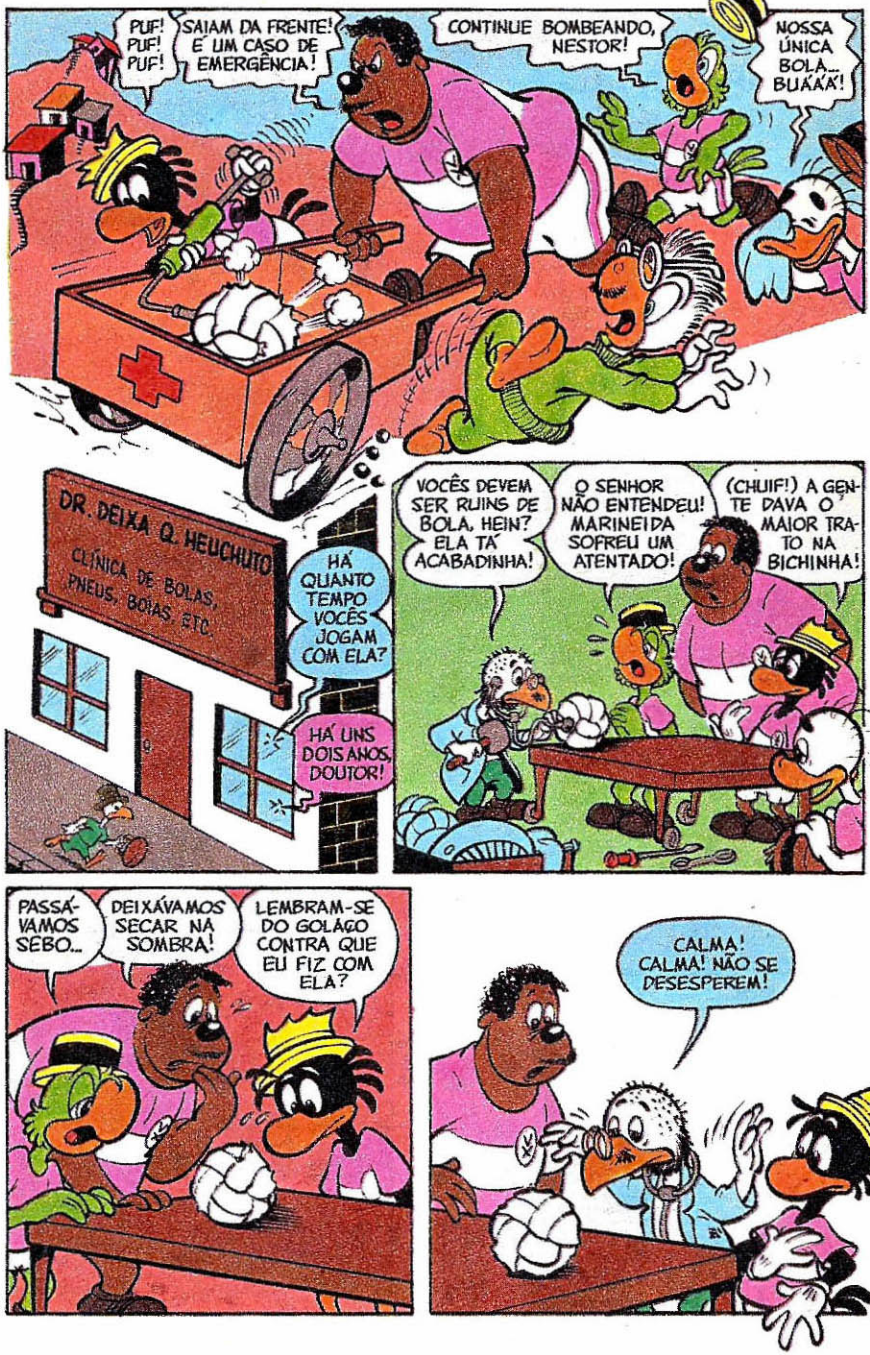
PUF! PUF! PUF!
SAIAM DA FRENTE! É UM CASO DE EMERGÊNCIA!
CONTINUE BOMBEANDO, NESTOR!
NOSSA ÚNICA BOLA... BUÁÁÁ!
DR. DEIXA Q. HEUCHUTO
CLÍNICA DE BOLAS, PNEUS, BOIAS, ETC.
HÁ QUANTO TEMPO VOCÊS JOGAM COM ELA?
HÁ UNS DOIS ANOS, DOUTOR!
VOCÊS DEVEM SER RUINS DE BOLA, HEIN? ELA TÁ ACABADINHA!
O SENHOR NÃO ENTENDEU! MARINEIDA SOFREU UM ATENTADO!
(CHUIF!) A GENTE DAVA O MAIOR TRATO NA BICHINHA!
PASSÁVAMOS SEBO...
DEIXÁVAMOS SECAR NA SOMBRA!
LEMBRAM-SE DO GOLAÇO CONTRA QUE EU FIZ COM ELA?
CALMA! CALMA! NÃO SE DESESPEREM!

ATRAVÉS DE UM EXAME DETALHADO SABEREMOS O QUE ACONTECEU!
HUM... VOCÊS ESTAVAM CERTOS! FURARAM AQUI, ALI E ACOLÁ!
BIP! BIP! BIP!
45°
215B
É MUITO GRAVE, DOUTOR?
AQUI, NÃO, MAS ACOLÁ É!
ACOLÁ É SEMPRE GRAVE!
AGORA, SAIAM! A BOLA PRECISA DE SILÊNCIO E SOSSEGO!
SNIF!
CHUIF!
DIPLOMA
Borracheiro
GRR! SE EU PEGO QUEM FEZ ISSO!
CALMINHA, PESSOAL! TEMOS UM JOGO, ESQUECERAM?
O PIOR É QUE FICAMOS SEM BOLA!
É! TOMARA QUE NOSSO ADVERSÁRIO TRAGA UMA BOLA!
OLHA QUE CHEGADO!
BILBOQUÊ! OLHE O BILBOQUÊ!

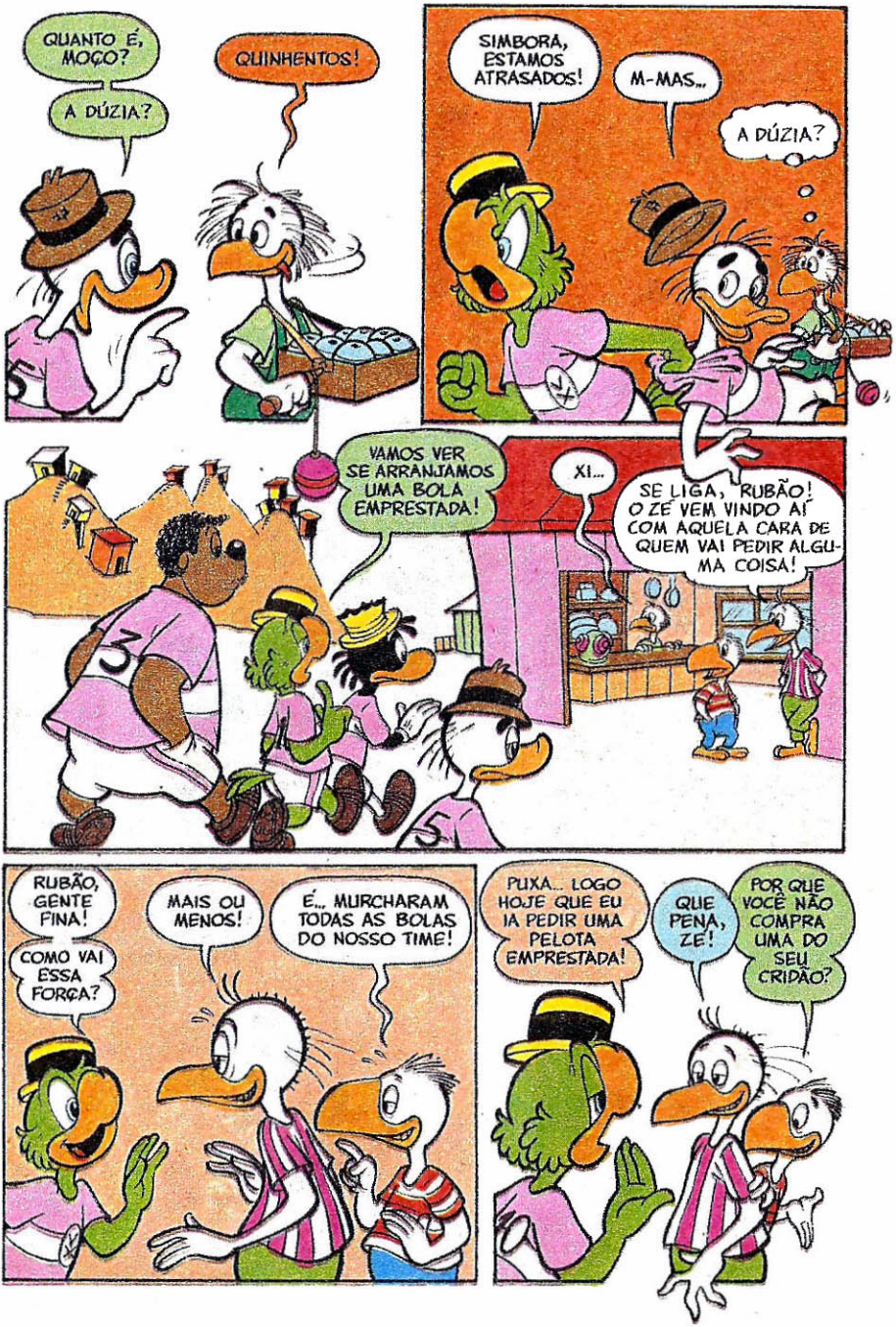
QUANTO É, MOÇO?
A DÚZIA?
QUINHENTOS!
SIMBORA, ESTAMOS ATRASADOS!
M-MAS...
A DÚZIA?
VAMOS VER SE ARRANJAMOS UMA BOLA EMPRESTADA!
XI...
SE LIGA, RUBÃO! O ZÉ VEM VINDO AÍ COM AQUELA CARA DE QUEM VAI PEDIR ALGUMA COISA!
RUBÃO, GENTE FINA!
COMO VAI ESSA FORÇA?
MAIS OU MENOS!
É... MURCHARAM TODAS AS BOLAS DO NOSSO TIME!
PUXA... LOGO HOJE QUE EU IA PEDIR UMA PELOTA EMPRESTADA!
QUE PENA, ZÉ!
POR QUE VOCÊ NÃO COMPRA UMA DO SEU CRIDÃO?

UÉ... CADÊ ELE?
Ô, SEU CRIDÃO!
NÃO ESTOU!
Buba Tota Tata
HUM... SERÁ QUE O HOMEM SE ESCONDEU PRA NÃO ME VENDER FIADO?
ABRIGO, ANTI-ZÉ
RÊ, RÊ!
DEPOIS...
EI, PESSOAL! NOSSO ADVERSÁRIO CHEGOU!
PÔ, LOGO AGORA QUE EU IA BATER!
DÁ UM TEMPO AÍ, RAPAZIADA! NÃO QUERO QUE ELES PERCEBAM QUE SOMOS UM TIME DE BOLA-MURCHA!
TÁ LIMPO!
E AÍ, GALERA?
FALA, ZÉ! POR ACASO VOCÊS TROUXERAM UMA BOLA?

HÃ... EU... MAS ERA O QUE EU IA...
SABE O QUE É... FURARAM A NOSSA!
E SOMOS UM TIME DE UMA BOLA SÓ!
RÊ! NÃO SAIAM DAÍ! VOLTO JÁ!
NÃO TENHA PRESSA, CARA!
É! ASSIM A GENTE VAI JOGANDO UM BARALHINHO!
E ENTÃO, ZÉ? VAI TER JOGO?
BEM... ALGUÉM TEM UMA FICHA TELEFÔNICA?
MARINEIDA... MINHA ÚLTIMA ESPERANÇA!
ALÔ, DOUTOR? COMO VAI A MARINEIDA?
BOM... A PACIENTE... ELA... ELA...
...MELHOROU BASTANTE! A ENFERMEIRA ESTÁ CUIDANDO DELA... PODEM VIR BUSCÁ-LA AMANHÃ!
CURIOSO... A ENFERMARIA ESTÁ CHEIA DE BOLAS MURCHAS... TODAS DERAM ENTRADA HOJE!
TÁ BRINCANDO?

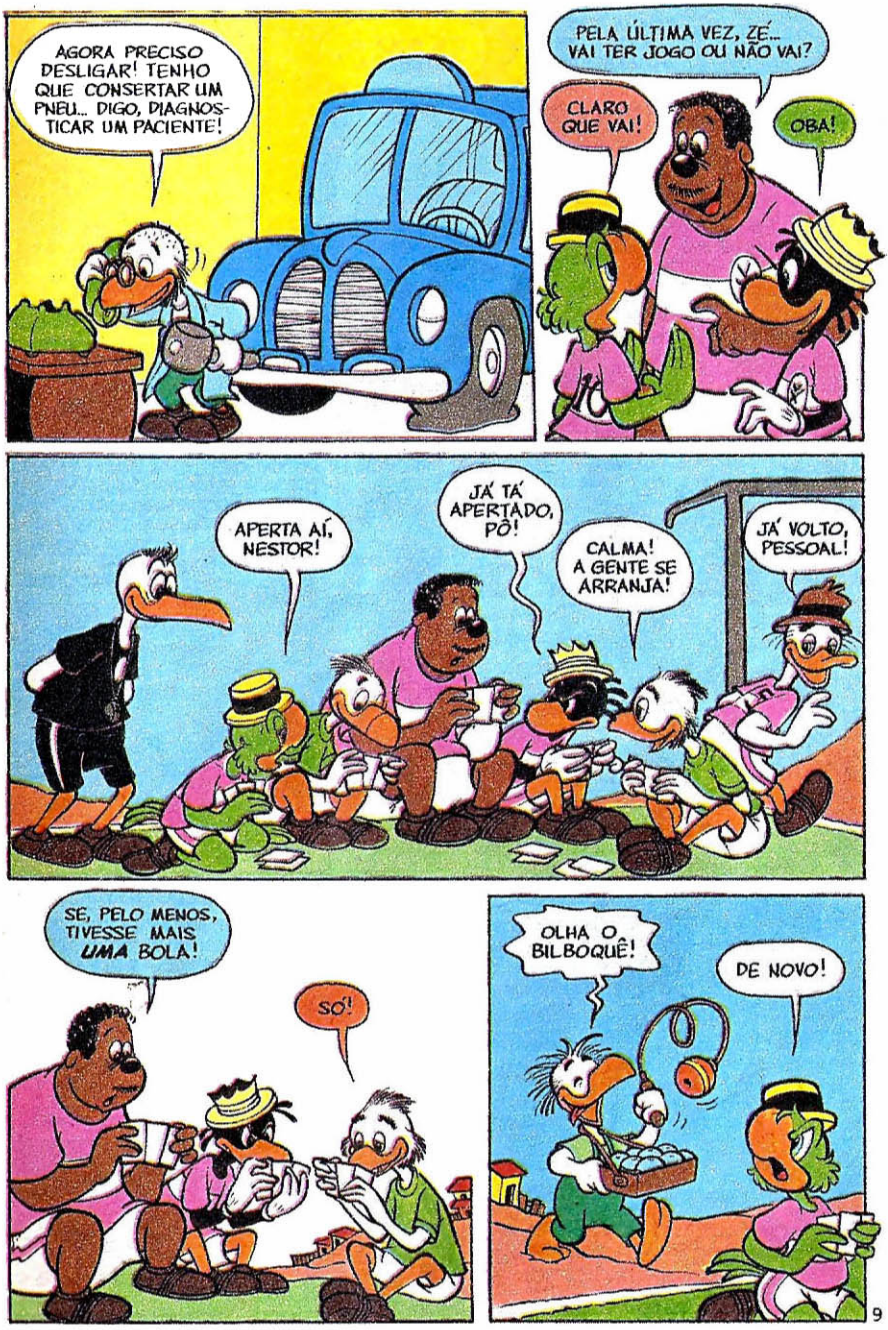
AGORA PRECISO DESLIGAR! TENHO QUE CONSERTAR UM PNEU... DIGO, DIAGNOSTICAR UM PACIENTE!
PELA ÚLTIMA VEZ, ZÉ... VAI TER JOGO OU NÃO VAI?
CLARO QUE VAI!
OBA!
APERTA AÍ, NESTOR!
JÁ TÁ APERTADO, PÔ!
CALMA! A GENTE SE ARRANJA!
JÁ VOLTO, PESSOAL!
SÉ, PELO MENOS, TIVESSE MAIS *UMA* BOLA!
SÓ!
OLHA O BILBOQUÊ!
DE NOVO!

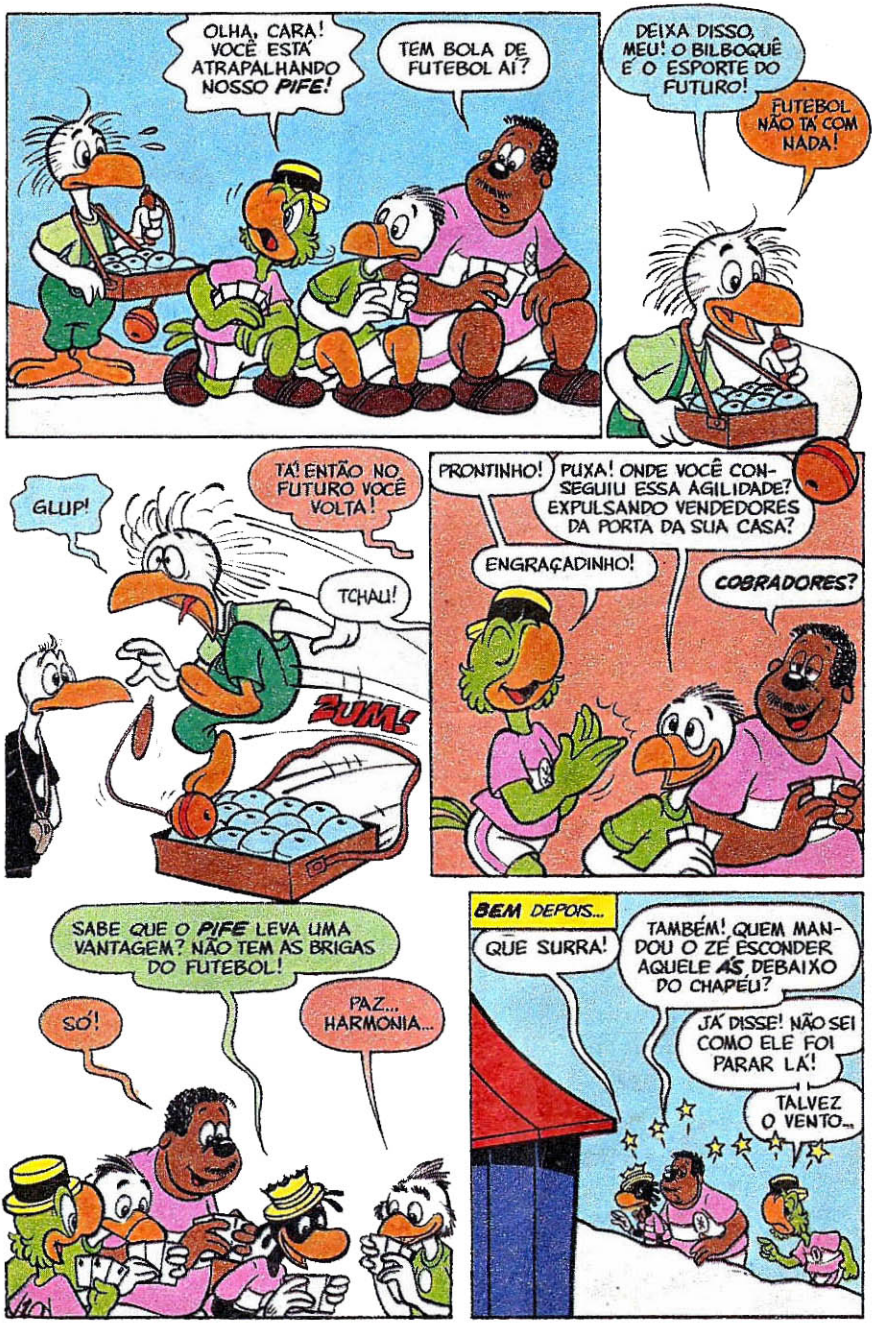
OLHA, CARA! VOCÊ ESTÁ ATRAPALHANDO NOSSO PIFE!
TEM BOLA DE FUTEBOL AÍ?
DEIXA DISSO, MEU! O BILBOQUÊ É O ESPORTE DO FUTURO!
FUTEBOL NÃO TÁ COM NADA!
GLUP!
TÁ! ENTÃO NO FUTURO VOCÊ VOLTA!
TCHAU!
ZUM!
PRONTINHO!
PUXA! ONDE VOCÊ CONSEGUIU ESSA AGILIDADE? EXPULSANDO VENDEDORES DA PORTA DA SUA CASA?
ENGRAÇADINHO!
COBRADORES?
SABE QUE O PIFE LEVA UMA VANTAGEM? NÃO TEM AS BRIGAS DO FUTEBOL!
SÓ!
PAZ... HARMONIA...
BEM DEPOIS...
QUE SURRA!
TAMBÉM! QUEM MANDOU O ZÉ ESCONDER AQUELE ÁS DEBAIXO DO CHAPÉU?
JÁ DISSE! NÃO SEI COMO ELE FOI PARAR LÁ!
TALVEZ O VENTO...

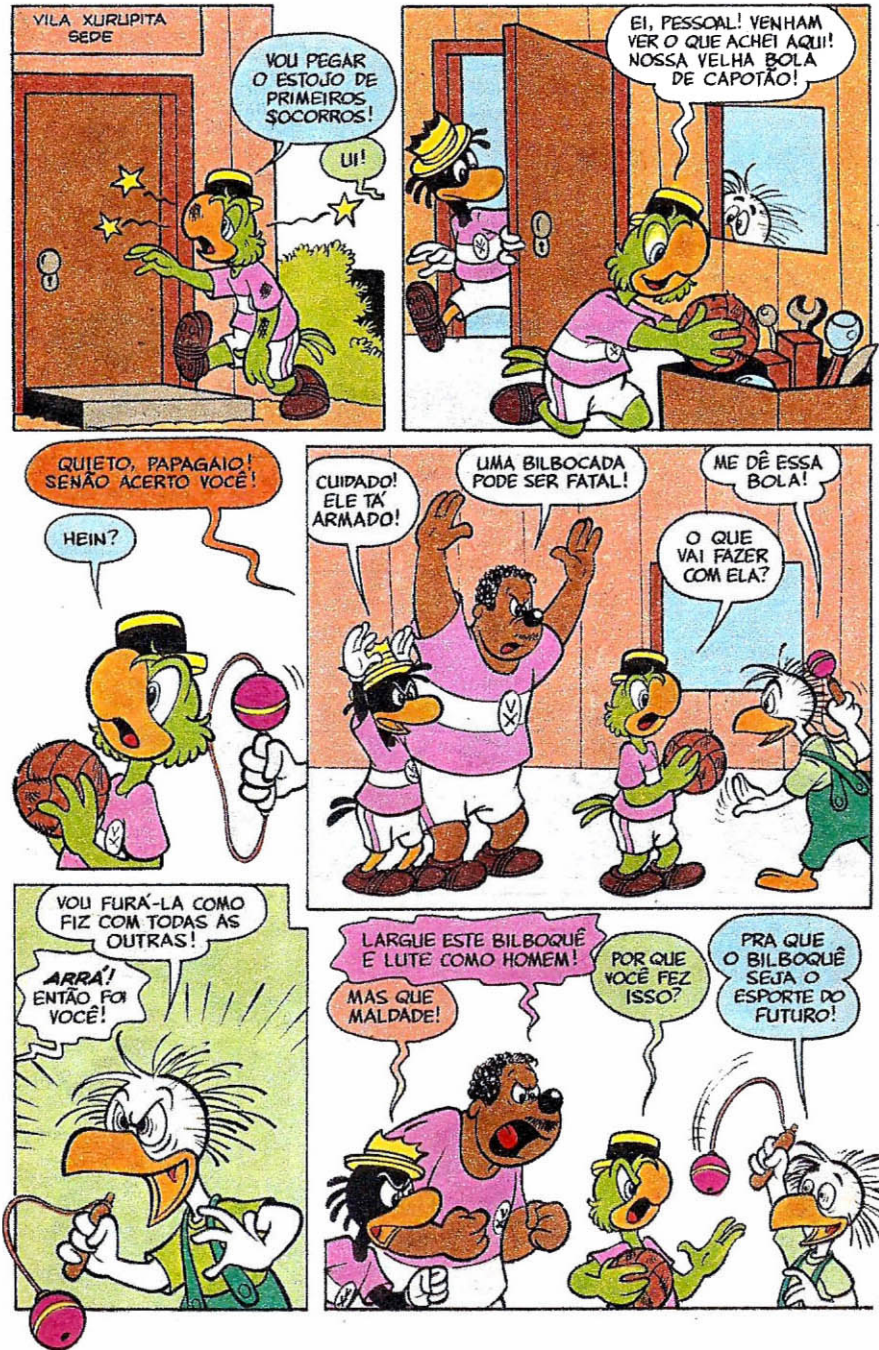
VILA XURUPITA
SEDE
VOU PEGAR O ESTOJO DE PRIMEIROS SOCORROS!
UI!
EI, PESSOAL! VENHAM VER O QUE ACHEI AQUI! NOSSA VELHA BOLA DE CAPOTÃO!
QUIETO, PAPAGAIO! SENÃO ACERTO VOCÊ!
HEIN?
CUIDADO! ELE TÁ ARMADO!
UMA BILBOCADA PODE SER FATAL!
ME DÊ ESSA BOLA!
O QUE VAI FAZER COM ELA?
VOU FURÁ-LA COMO FIZ COM TODAS AS OUTRAS!
ARRÁ! ENTÃO FOI VOCÊ!
LARGUE ESTE BILBOQUÊ E LUTE COMO HOMEM!
MAS QUE MALDADE!
POR QUE VOCÊ FEZ ISSO?
PRA QUE O BILBOQUÊ SEJA O ESPORTE DO FUTURO!

COM O FIM DAS BOLAS, ADEUS FUTEBOL! AÍ, O QUE AS PESSOAS VÃO PRATICAR?
NÃO FAÇO A MÍNIMA!
NEM EU!
O QUÊ?
ORA, ELAS VÃO PRATICAR ESSE MARAVILHOSO JOGO!
VOU FICAR MILIONÁRIO VENDENDO BILBOQUÊS!
O PROBLEMA É QUE ATÉ AGORA SÓ VENDI UM!
QUEM TERÁ SIDO O OTÁRIO?
EI, GENTE! ADIVINHEM O QUE COMPREI!
AFONSINHO!
UM BILBOQUÊ! VEJAM COMO É FÁCIL JOG... OPS!
VAPT!
VUPT!
VAP!
VAPT!
IAU!
CUIDADO!
XI... DESCULPE!
PIMBA!
UIII!

PARABÉNS!
MAS O QUE EU FIZ?
RÊ, RÊ!
BELEZA!
FIZERAM MUITO BEM TRAZENDO ELE PRA CÁ!
POIS É, DOUTOR...
DR. DEXTER Q. HELICHUTO
CLÍNICA DE BOIAS
PNEUS, BOIAS, ETC.
SOU ESPECIALISTA EM CÂMARAS DE AR E CÉREBROS! EM ALGUNS CASOS SÃO COISAS MUITO PARECIDAS, SABIAM?
ESSE CARA TEM UMA SÉRIA OBSESSÃO!
QUAL?
BILBOQUÊ!
VÊ SE TEM CABIMENTO?
BILBOQUÊ?! ORA! É MEU PASSATEMPO PREDILETO!
?!
¡AHUUU!
ASSIM...
CONTINUE CORRENDO, PEDRÃO, ATÉ ACHARMOS UM LUGAR SEGURO PRA MARINEIDA!
PODE CRER! POIS NESTE MUNDO...
...CADA LOUCO TEM SUA MANIA!
fim

GRANDE CONCURSO DE PINTURA

DISNEY

Abril Jovem

VOCÊ PODE GANHAR VIAGENS INCRÍVEIS E MARAVILHOSAS FITAS DE VÍDEO DISNEY.

VEJA COMO PARTICIPAR NAS REVISTAS:

- Almanaque Disney 245 — outubro
- Disney Especial 66 — outubro
- Tio Patinhas 317 — outubro
- Disneylândia 20 — outubro
- DuckTales no Brasil 1, 2, 3 e 4 — outubro e novembro
- DuckTales 25 — novembro

ENTRE NESSA PRA GANHAR!

APOIO:

REDE Tropical DE HOTÉIS

RIO-SUL

inter Locadora

VARIG

ACIMA DE TUDO, VOCÊ.

Walt Disney

IRMÃOS METRALHAS

CORRENDO ATRÁS DO DINHEIRO

TEMPO DE SOBRA PRA QUÊ?
BEM... HÃ... AH, DEIXA PRA LÁ!
VIEMOS COMPRAR NOSSOS UNIFORMES!
ESSES CALÇÕES FORAM FEITOS ESPECIALMENTE PRA MARATONA!
PREFERIMOS AGASALHOS!
E BEM FOLGADOS!
COM ELÁSTICOS NOS PUNHOS E TORNOZELOS!
QUANTO MAIS FOLGADOS MELHOR!
ASSIM...
VÃO PASSAR UM CALOR DANADO!
TUDO BEM! VAI VALER A PENA!
MAIS TARDE, NO ESCONDERIJO...
DÊEM SÓ UMA OLHADA NESTAS FOTOS DA MARATONA DO ANO PASSADO!

VEJAM COMO TODOS OS FUNCIONÁRIOS DO BANCO ESTÃO NA JANELA!
OBSERVEM O MAPA DESTA ÁREA DA CIDADE!
176-167
REPARARAM NAS DUAS TAMPAS DO ESGOTO? UMA BEM NA FRENTE DO BANCO E OUTRA NOS FUNDOS!
EU VERIFIQUEI QUE AS TAMPAS ESTÃO LIGADAS POR UM CANO! O ASSALTO VAI SER MOLEZA!
VOCÊ É UM GÊNIO, CARA!
176-671
NO DIA SEGUINTE...
MARATONA DE PATÓPOLIS
VENHAM, RAPAZES! PRECISAMOS FICAR NO MEIO DA TURMA!
161
671
761

(PUF!) NÃO AGÜENTO MAIS, MANO! TÔ ACABADO!
761
EU TAMBÉM!
SÓ MAIS ALGUNS METROS!
67
ALI ESTÁ NOSSO ALVO! É A SUA HORA DE REPRESENTAR, 761!
BANCO
29
EI! VOCÊ ESTÁ NO CAMINHO!
SINTO MUITO! MEU TÊNIS DESAMARROU!
IUPII!
SEGURA AS PONTAS, CARA! O SERVIÇO NÃO VAI DEMORAR CINCO MINUTOS!
22

RÁ, RÁ! MEU PLANO ESTÁ DANDO CERTINHO!
LEGAL!
167
NINGUÉM POR PERTO! TÁ TODO MUNDO LIGADO NA MARATONA!
VAI LOGO, MEU!
CRÉC!
PSST!
XI! NÃO ESTOU CONSEGUINDO ENTRAR!
MURCHE A BARRIGA, BOCÓ!

RÊ, RÊ! USAR DINHEIRO COMO ROUPA DE BAIXO DÁ CÓCEGAS!
É! DEVE SER POR ISSO QUE RICO RI À TOA!
PUXA, PENSE! QUE VOCÊS NÃO IÃM VOLTAR MAIS!
QUE NADA, MEU! QUANDO EU PLANEJO UMA COISA, DÁ TUDO CERTO!
(PUF!) NÃO AGÜENTO MAIS CORRER!
NEM EU!
NEM VAI SER PRECISO...
CORRAM! CORRAM!
...QUANDO CHEGARMOS ÀQUELA RUA, SAIREMOS DA CORRIDA!
CONTINUEM, RAPAZES!
NADA DE DESVIOS!
A CORRIDA É NESTA DIREÇÃO!

DEPRESSA!
ESTAMOS NUMA MARATONA...
...E NÃO NUM ENTERRO!

VOCÊ TEM ROUPA DEMAIS, AMIZADE!
LIVREM-SE DESSES AGASALHOS E SE SENTIRÃO MELHOR!

(PUF!) EU DESISTO!
(PUF!) EU TAMBÉM!
NÃO PODEM!

BAH! EU PREFERIA TER DINHEIRO FRIO!
PRECISO TIRAR O AGASALHO!

NÃO FAÇA ISSO! TÁ TODO MUNDO DE OLHO!

PARECE INSOLAÇÃO! LEVEM OS TRÊS PRO MINI-HOSPITAL!

LOGO...
BANCO
VAMOS, TIRE O AGASALHO! FARÁ BEM PRA VOCÊ!
NÃO! VAI FAZER MUITO MAL!
?
?
?
EI! O BANCO FOI ASSALTADO!
ALGUÉM VIU DINHEIRO SOBRANDO POR AÍ?
DEPOIS...
VAMOS, RAPAZES, CONTINUEM CORRENDO! OUVI DIZER QUE VOCÊS ADORAM UMA CORRIDINHA!
PUF!
fim

Instituto Universal Brasileiro

Faça você também o que já fizeram
DOIS MILHÕES E NOVECENTAS MIL PESSOAS!

Nossa escola atinge todos os pontos do território brasileiro, oferecendo, através do ensino a distância cursos profissionalizantes livres, apresentados de forma simples, clara e objetiva, utilizando sempre os mais modernos e avançados recursos didáticos. Nossa equipe pedagógica, especializada nesta modalidade de ensino, coloca-se à sua disposição, dando-lhe toda a assistência para que você aproveite ao máximo o seu curso.

NOVOS CURSOS

- VIOLÃO
- INFORMÁTICA Linguagem Basic
- TÉCNICAS DE VENDAS

Inscreva-se hoje mesmo no curso
ELETRÔNICA BASICA RADIOTÉCNICO E ÁUDIO E TELEVISÃO
(PRETO E BRANCO E A CORES)

- Beleza da Mulher
- Agropecuária
- Mestre de Obras (edificações)
- Mecânica de Moto
- Fotografia
- Secretariado Moderno
- Contabilidade Prática
- Auxiliar em Administração de Empresas
- Refrigeração e Ar Condicionado
- Desenho Artístico e Publicitário
- Eletricidade de Automóveis
- Bordado, Tricô e Crochê
- Eletricidade
- Auxiliar de Escritório
- Torneiro Mecânico
- Mecânica de Automóveis
- Supletivo de 1.º Grau
- Supletivo de 2.º Grau
- Inglês
- Mecânica Geral
- Corte e Costura
- Desenho Arquitetônico
- Eletrônica Digital
- Desenho Mecânico

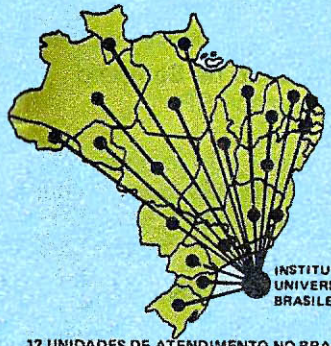

12 UNIDADES DE ATENDIMENTO NO BRASIL E 1 EM PORTUGAL À SUA DISPOSIÇÃO:

SÃO PAULO - CAPITAL - CENTRO
Av. Rio Branco, 781 (esq. com Av. Duque de Caxias)
SÃO PAULO-CAPITAL-Sto. AMARO
Largo Treze de Maio, 520 3º Ander Conjunto 31
ADAMANTINA – EST. SP
Av. Ademar de Barros, 120, 4º ander Sala 402
AMPARO – EST. SÃO PAULO
Av. Bernardino de Campos, 37
ANDRADINA – EST. SÃO PAULO
R. Presidente Vargas, 1991
ARAÇATUBA – EST. SÃO PAULO
R. Bandeirantes, 875
BRAGANÇA PAULISTA – EST. SP
Rua Cel. Teófilo Leme, 591
DRACENA – EST. SÃO PAULO
Av. Pres. Vargas, 823, 3º and – S/301
TUPÃ – EST. SÃO PAULO
Rua Coerentes, 250, 1º andar
RIO DE JANEIRO
Rua Riachuelo, 159 (próximo aos Arcos da Lapa)
SALVADOR
Rua Marujos do Brasil, S-8 Ed. André Luiz – Bairro Tororó
BELO HORIZONTE
Av. Amazonas, 116, 2º And. S/208
PORTUGAL – Rua dos Sapateiros, 173 – 3º Esq. Sala B 1.136 – Lisboa – Codex – Aparrado 21.586

Mande o cupom abaixo hoje mesmo.

Corte aqui

INSTITUTO UNIVERSAL BRASILEIRO
Av. Rio Branco, 781 - Caixa Postal 5058 - São Paulo CEP 01051
ZE-1920

Peço enviar-me grátis, informações sobre o Curso Profissionalizante Livre de _____

Nome .....
Rua ..... Nº .....
CEP ..... Bairro ..... C. Postal .....
Cidade ..... Estado .....

Instituto Universal Brasileiro

A maior e mais perfeita organização de ensino a distância do país!

50 ANOS

50 ANOS DE EXPERIÊNCIA DEDICADOS AO ENSINO A DISTÂNCIA!

Cantinho do MALANDRO

CLUBINHOS

CLUBE DOS APAIXONADOS - troca de correspondências, papéis de carta e figurinhas. R. Gen. Osório, 1470 - 97760 - Jaguari - RS.

CLUBE REI DA FRANÇA - troca de tudo. R. Santa Helena, 126 - 65000 - São Luís - MA.

CLUBE RECREATIVO DARTTODY - troca de papéis de cartas, letras de música e pôsteres de artistas. R. Pe. Flávio, 300 - 37370 - São Vicente de Minas - MG.

CLUBE PROTETOR DOS INSETOS - troca de informações sobre insetos. R. Marquês do Paraná, 171 - 38100 - Uberaba - MG.

ADIVINHA SÓ...

"O que é que... quando trabalha está com o chapéu na cabeça mas, quando descansa, está com o chapéu no pé?"

Resp.: A caneta.

Nivaldo Jacinto de Sampaio
Moji das Cruzes - SP

"O que é que... não tem pé e corre, tem leito e não dorme, mas quando pára morre?"

Resp.: O rio.

Lucelma Santos Oliveira
Petrolina - PE

"O que é que... de dia fica no céu e de noite fica na água?"

Resp.: A dentadura.

Amanda Cristina B. Olhera
Presidente Prudente - SP

MANDE SUAS CARTAS PARA

CANTINHO DO MALANDRO
R. Bela Cintra, 299
01415 - São Paulo - SP

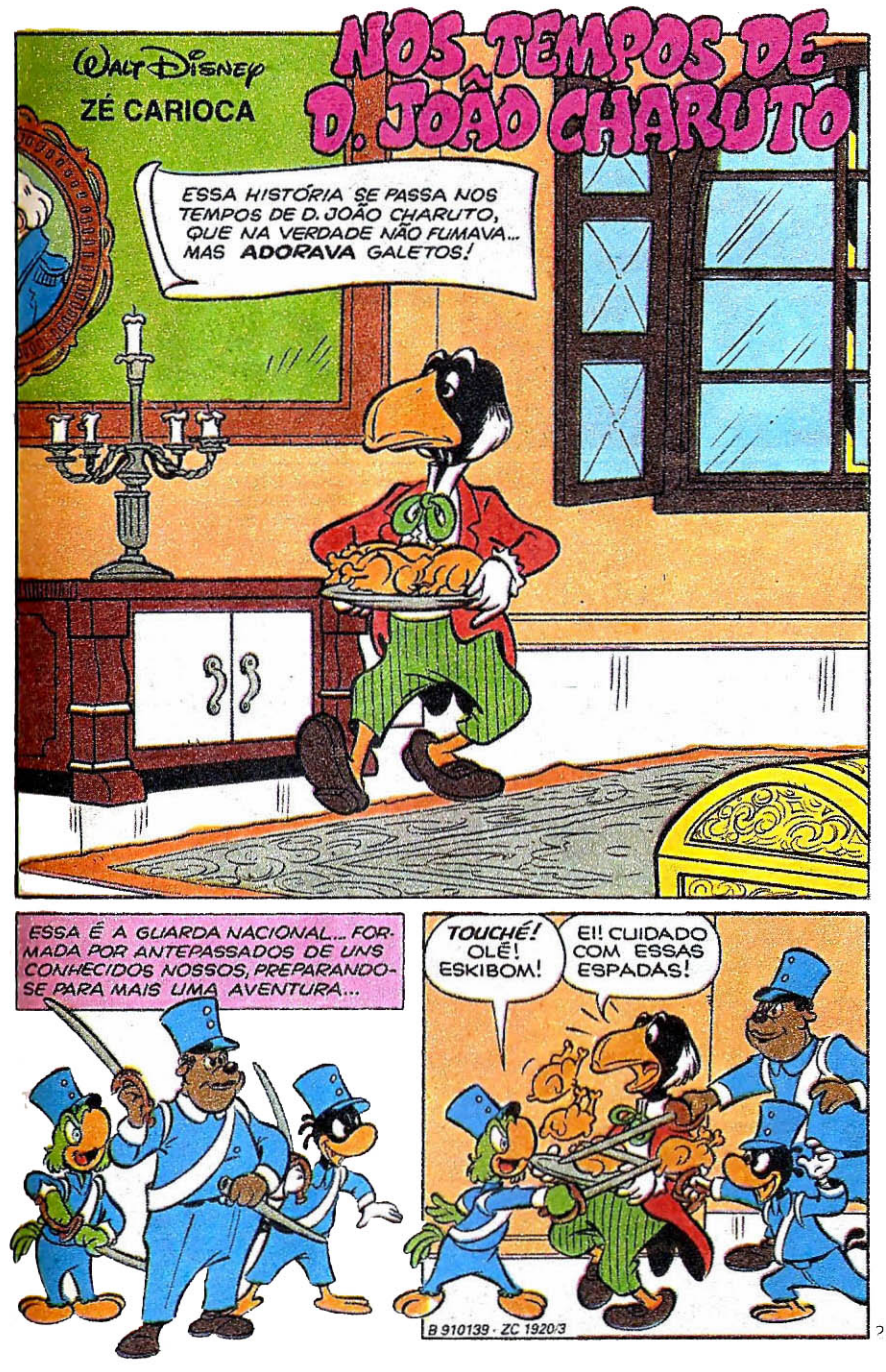
WALT DISNEY
ZÉ CARIOCA
NOS TEMPOS DE D. JOÃO CHARUTO
ESSA HISTÓRIA SE PASSA NOS TEMPOS DE D. JOÃO CHARUTO, QUE NA VERDADE NÃO FUMAVA... MAS ADORAVA GALETOS!
ESSA É A GUARDA NACIONAL... FORMADA POR ANTEPASSADOS DE UNS CONHECIDOS NOSSOS, PREPARANDO-SE PARA MAIS UMA AVENTURA...
TOUCHÉ! OLÉ! ESKIBOM!
EI! CUIDADO COM ESSAS ESPADAS!
B 910139 · ZC 1920/3

AGORA... O GOLPE MORTAL!
AI, JESUS!
ESPETA!
ESPETA!
ESPETA!
ERAM OS GALETOS DE SUA MAJESTADE! COMO OUSAM, SEUS... SEUS...
ENQUANTO ISSO, NOS APOSENTOS REAIS...
CHAMOU, MAJESTADE?

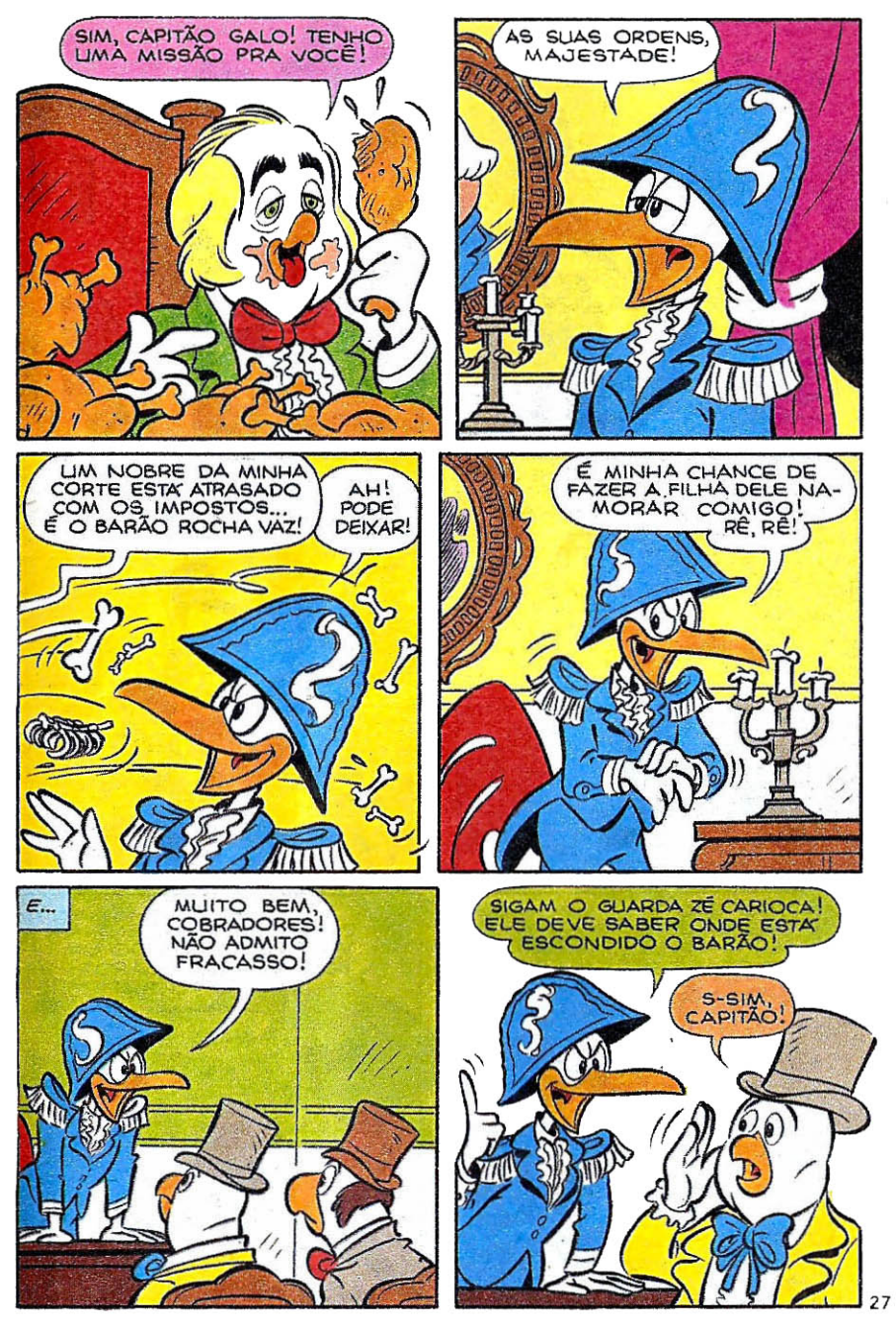
SIM, CAPITÃO GALO! TENHO UMA MISSÃO PRA VOCÊ!
AS SUAS ORDENS, MAJESTADE!
UM NOBRE DA MINHA CORTE ESTÁ ATRASADO COM OS IMPOSTOS... É O BARÃO ROCHA VAZ!
AH! PODE DEIXAR!
É MINHA CHANCE DE FAZER A FILHA DELE NAMORAR COMIGO! RÊ, RÊ!
E...
MUITO BEM, COBRADORES! NÃO ADMITO FRACASSO!
SIGAM O GUARDA ZÉ CARIOCA! ELE DEVE SABER ONDE ESTÁ ESCONDIDO O BARÃO!
S-SIM, CAPITÃO!

ALTO! NÃO PODE SAIR DO QUARTEL!
AH, NÃO?
E POR QUÊ? PRECISA DE SENHA?
NÃO! SENHA É SÓ PRA ENTRAR!
ENTÃO, TÁ TUDO CERTO! EU QUERO SAIR!
ALTO! VOLTE AQUI!
MAS NÃO PRECISA DE SENHA PRA ENTRAR?
SIM, NÃO... QUER DIZER... PRA ENTRAR, PRECISA!
É! EU NÃO SEI A SENHA, ENTÃO NÃO POSSO ENTRAR! VOCÊ ESTÁ FAZENDO UM BOM TRABALHO, GUARDA! TCHAU!
M-MAS...

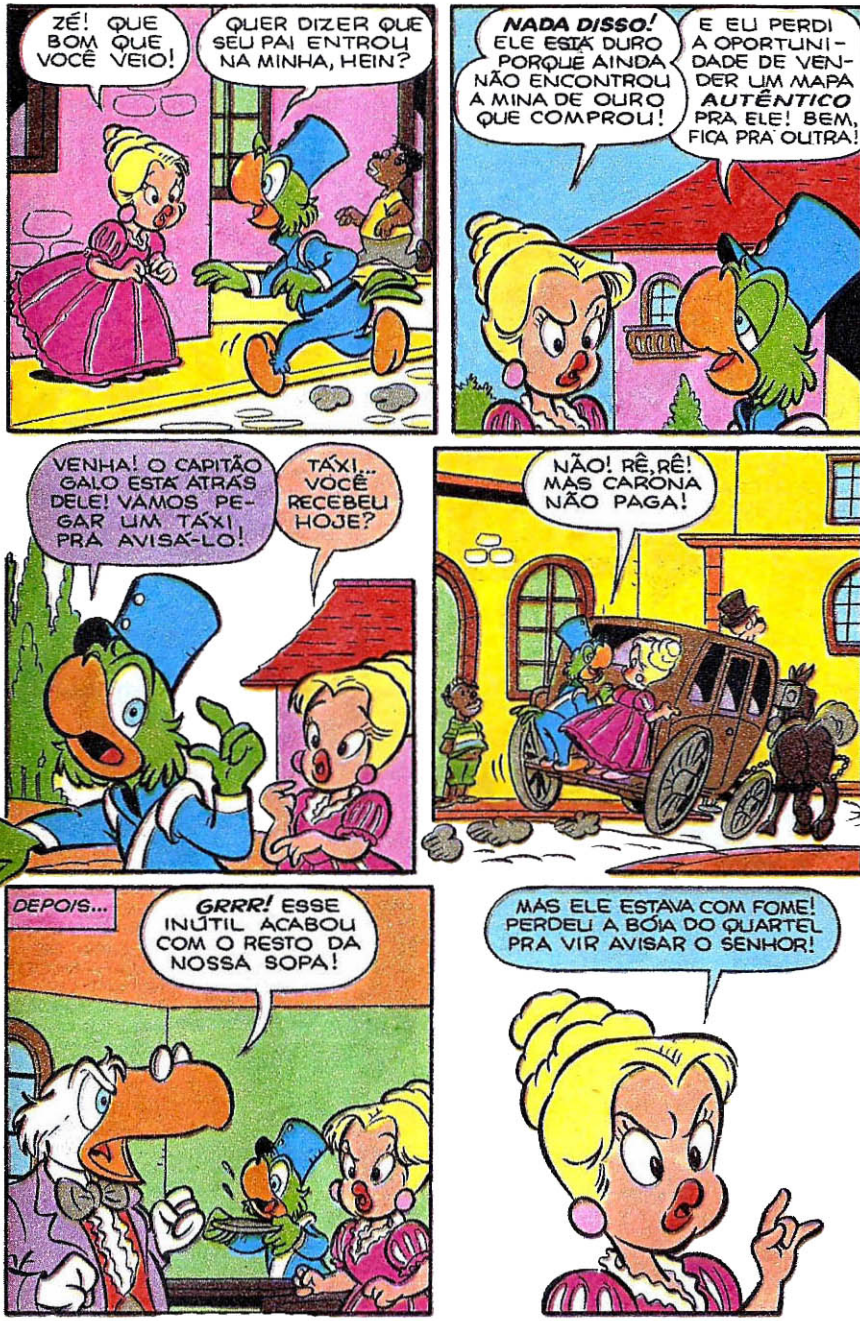
ZÉ! QUE BOM QUE VOCÊ VEIO!
QUER DIZER QUE SEU PAI ENTROU NA MINHA, HEIN?
NADA DISSO! ELE ESTÁ DURO PORQUE AINDA NÃO ENCONTROU A MINA DE OURO QUE COMPROU!
E EU PERDI A OPORTUNIDADE DE VENDER UM MAPA AUTÊNTICO PRA ELE! BEM, FICA PRA OUTRA!
VENHA! O CAPITÃO GALO ESTÁ ATRÁS DELE! VAMOS PEGAR UM TÁXI PRA AVISÁ-LO!
TÁXI... VOCÊ RECEBEU HOJE?
NÃO! RÊ, RÊ! MAS CARONA NÃO PAGA!
DEPOIS...
GRRR! ESSE INÚTIL ACABOU COM O RESTO DA NOSSA SOPA!
MAS ELE ESTAVA COM FOME! PERDEU A BÓIA DO QUARTEL PRA VIR AVISAR O SENHOR!

QUE SITUAÇÃO! SE PELO MENOS ESTE MAPA EXPLICASSE MELHOR ONDE ESTÁ A MINA!
DEIXA EU DAR UMA OLHADA NISSO, SOGRÃO!

SEU DESASTRADO! DERRUBOU SOPA NO MAPA!
É! AGORA VAI SER SOPA ACHAR A MINA!

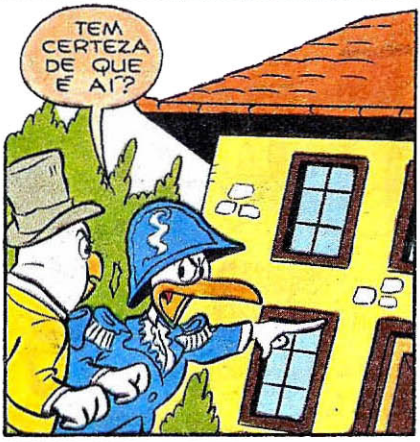
TEM CERTEZA DE QUE É AÍ?

ARRÁ! RENDAM-SE EM NOME DO REI!

PRECISAMOS FUGIR! DESÇAM PELO ALÇAPÃO!

VAMOS NOS SEPARAR! TENHO QUE ACHAR MEU OURO!
TEM CERTEZA DE QUE NÃO PRECISA DE UM MAPA NOVO? TENHO UM BARATINHO!

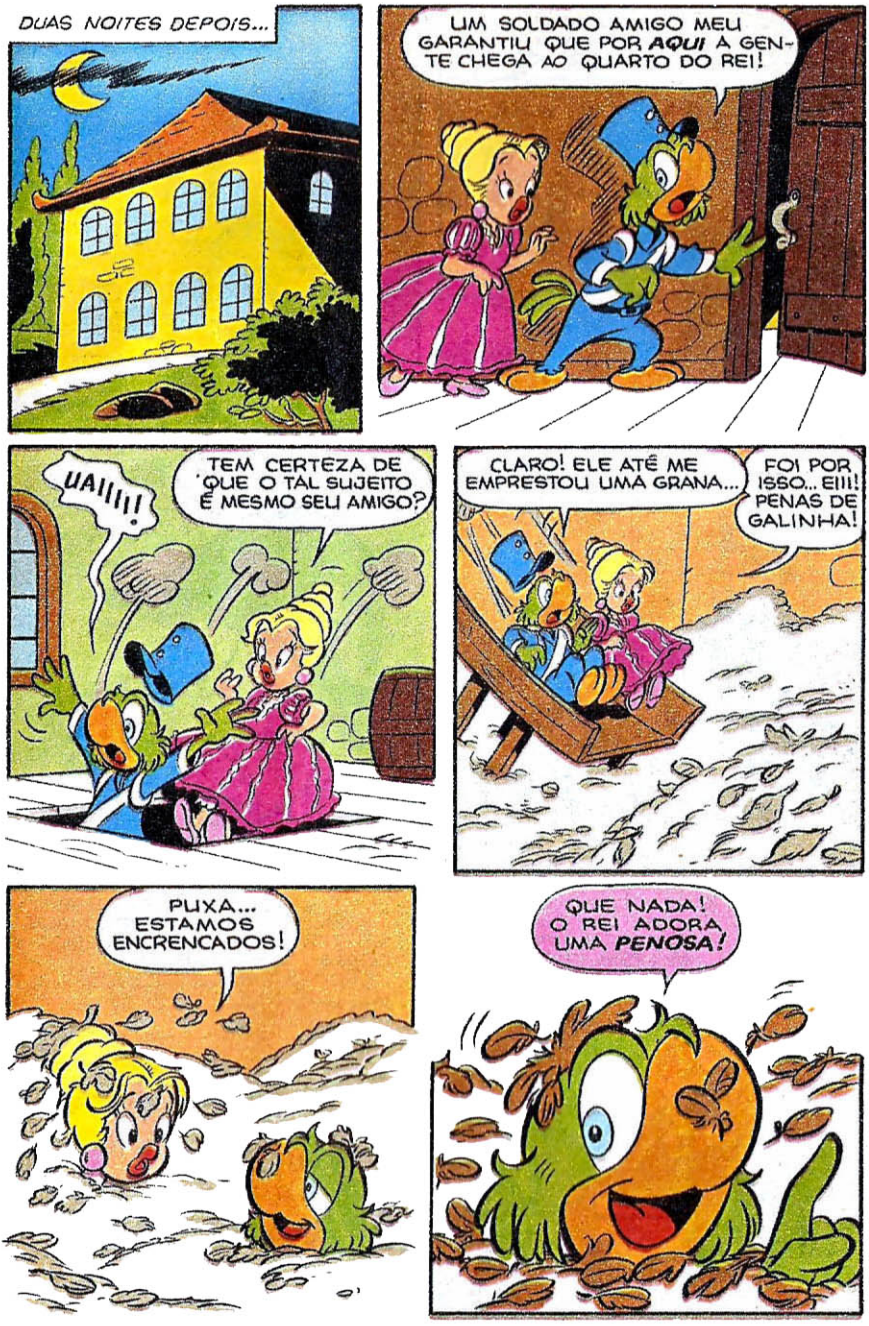
DUAS NOITES DEPOIS...
UM SOLDADO AMIGO MEU GARANTIU QUE POR AQUI A GENTE CHEGA AO QUARTO DO REI!
UAIIII!
TEM CERTEZA DE QUE O TAL SUJEITO É MESMO SEU AMIGO?
CLARO! ELE ATÉ ME EMPRESTOU UMA GRANA...
FOI POR ISSO... EIII! PENAS DE GALINHA!
PUXA... ESTAMOS ENCRENCADOS!
QUE NADA! O REI ADORA UMA PENOSA!

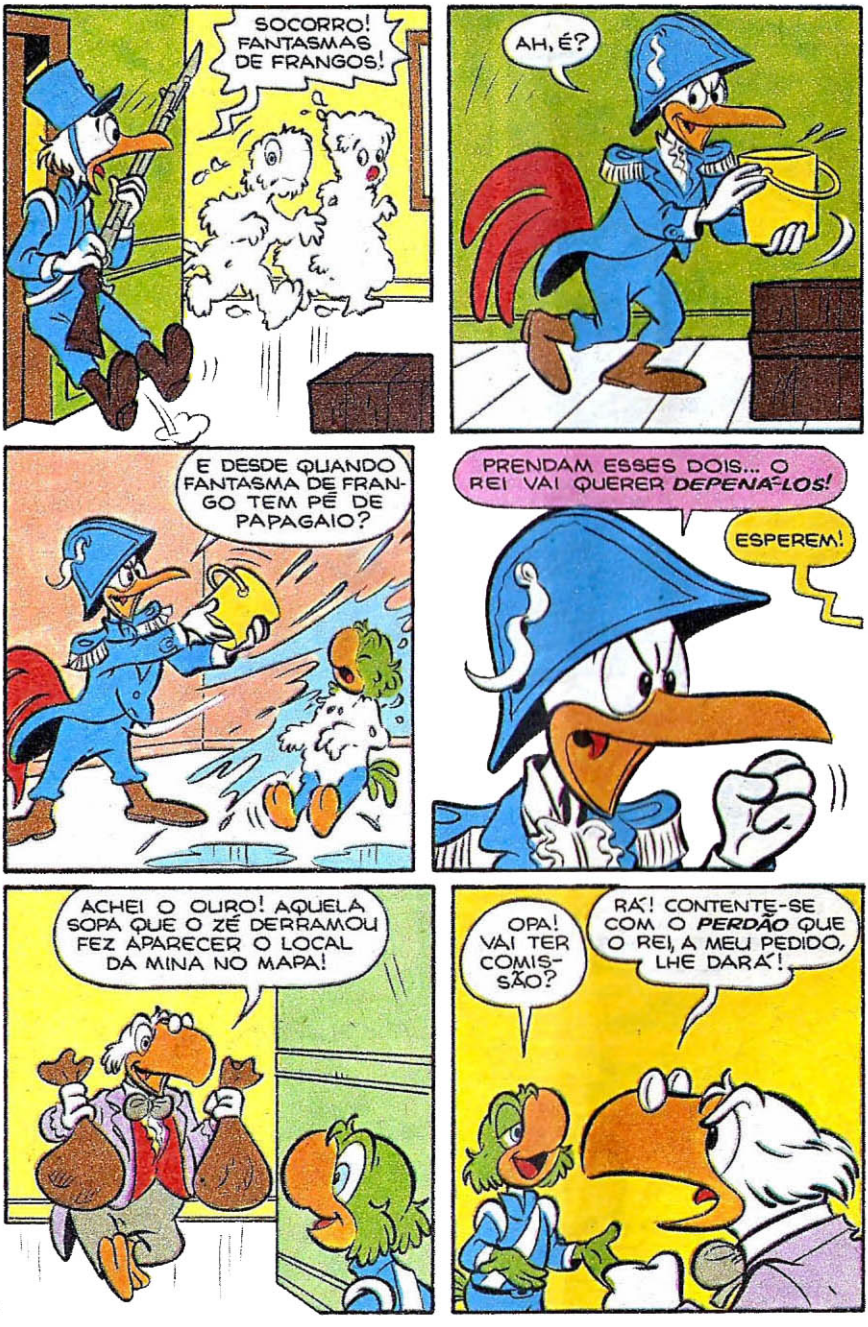
SOCORRO! FANTASMAS DE FRANGOS!
AH, É?
E DESDE QUANDO FANTASMA DE FRANGO TEM PÉ DE PAPAGAIO?
PRENDAM ESSES DOIS... O REI VAI QUERER DEPENÁ-LOS!
ESPEREM!
ACHEI O OURO! AQUELA SOPA QUE O ZÉ DERRAMOU FEZ APARECER O LOCAL DA MINA NO MAPA!
OPA! VAI TER COMISSÃO?
RÁ! CONTENTE-SE COM O PERDÃO QUE O REI, A MEU PEDIDO, LHE DARÁ!

ALGUÉM FALOU EM PAGAR?
M-MA-JESTADE?!
E AÍ, REIZÃO, JÁ QUE DESCOLOU UMA BOLADA, QUE TAL UM BOM INVESTIMENTO?
É UMA BELA ÁREA! NO FUTURO TERÁ PALÁCIOS, MANSÕES, SHOPPING CENTERS... SÓ GENTE FINA CIRCULANDO! VAI SE CHAMAR VILA XURUPITA...
fim

Editora Abril Jovem

Fundador: VICTOR CIVITA (1907 - 1990)

Diretoria: Roberto Civita, Richard Civita, Raymond Cohen, Angelo Rossi, Ike Zarmati

Diretor Superintendente: Ike Zarmati

ZÉ CARIOCA

Diretor-Gerente: Fabio Mendia

REDAÇÃO
Diretor: João de Andrade Filho
Redatora-Chefe: Flávia Muniz
Editores: Claudinei Montes, Eduardo Peracio, Ivone A. Tonetto, Márcia Pereira
Revisores: Daiva N. de Lacerda, Edson Alves
Coordenador de Produção: Pedro Mingati
Auxiliares de Produção: Marcio Borges, Zaine Ramilo
Chefe de Arte: Euclides K. Miyaura
Desenhistas: Eli M. Leon, Fernando A. Bonini da Silva, Paulo R. C. Noely, Vercí R. de Melo
Ilustrador: Atila O. de Carvalho
Artes-Finalistas: Antonio Lima, Jose Wilson Magalhães
Argumentista: Arthur Faria Jr.
Letristas: Lilian T. M. Farias, Natanael A. Soares, Nilton Morise
Decorador: Sérgio Carpanese
Coloristas: Miriam Cler C. Vieira, Telma T. T. Satani
Titulador: Mauro Lucchini Pereira
Tradutor: Jose F. Rodrigues
Paste-up: Margareth J. Gasparim
Assistentes de Arte: Arnaldo Nincao, Roberto S. Moriama
Auxiliares de Arte: Danilo dos Santos, Gisele Faria, José P. S. da Silva, Vandre O. Silva
Atendimento ao Leitor: Roseli A. Silva
Coordenadora do Arquivo Editorial: Marta G. Fiasco

COMERCIAL
Diretor: Sérgio Fernandes dos Santos
Gerente de Produto: Joaquim Celestino
Analistas de Circulação: Carlos J. Vegas, Mônica G. Apuzzo

PUBLICIDADE
Diretor: Newton Fioratti
Gerente: Vicente Felicetti
Contatos: Mariângela Niccolai, Tânia Guilherme

PROMOÇÕES E PROPAGANDA
Gerente: Maria Luiza Volponi

ADMINISTRAÇÃO E FINANÇAS
Diretor: Joares Ramos Barbosa

Diretor Responsável: Edgard de S. Faria
Diretor Responsável Adjunto: Silvio Fukumoto

Zé Carioca e uma publicação quinzenal da Editora Abril Jovem S.A. **São Paulo - Redação, Publicidade, Administração e Correspondência:** R. Bela Cintra, 299, Cerqueira César, CEP 01415, Caixa Postal 2372, tel.: (011)257-0999. Telex: (011)22115, Telegramas: Editabril. **Assinatura Anual** - 12 pacotes Mundo Disney (Margarida, Zé Carioca / Almanaque Disney / Mickey). **Preço da assinatura:** soma do preço de capa de cada revista que compõe o pacote vezes o respectivo numero de edições ao ano. Ao fazer sua assinatura, exija a credencial do vendedor e pague somente com cheque nominal à Editora Abril S.A. A Editora Abril garante aos assinantes desta publicação que a interrupção definitiva da entrega dos exemplares contratados, sem que para isto tenha dado motivo o próprio assinante, implicará na restituição da parte do preço total antecipadamente pago, correspondente aos exemplares que não forem entregues. **Números atrasados:** ao preço da última edição em banca, por intermédio de seu jornaleiro ou no distribuidor Abril de sua cidade, ou diretamente na DINAP S.A. Distribuidora Nacional de Publicações, Caixa Postal 66.123, CEP 05350 - São Paulo - SP - tel.: (011) 268-2522. Atendemos as seis últimas edições, até o final do estoque. **Distribuidor em Portugal:** Distribuidora Jardim de Publicações Lda., Quinta Pau Varais, Azinhaga dos Fetais, 2685, Camarate, Lisboa. Todos os direitos reservados. **Data desta edição:** Novembro/91 - n.º 1920. Distribuída com exclusividade pela DINAP - Distribuidora Nacional de Publicações, São Paulo. Todos os direitos reservados. "Publicação especialmente autorizada por The Walt Disney Company." **Serviço ao Assinante:** tel.: (011)823-9222

IMPRESSA NA DIVISÃO GRÁFICA DA EDITORA ABRIL S.A.

SENSACIONAL!
INÉDITO!

VIAJE COM OS DUCKTALES PELO BRASIL. VOCÊ VAI ADORAR!

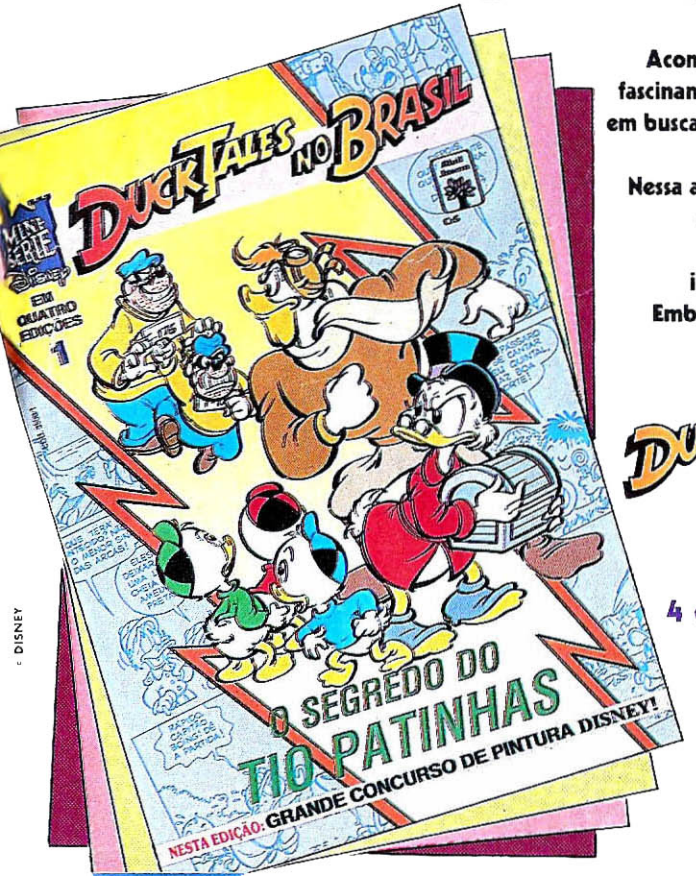

Acompanhe os DuckTales numa fascinante história em quadrinhos em busca de um tesouro misterioso enterrado aqui no Brasil. Nessa aventura você vai conhecer o Pantanal, Foz do Iguaçu, a Amazônia e a incrível ilha Fernando de Noronha! Embarque nessa agora mesmo.

DUCKTALES NO BRASIL

Mini-série em 4 edições quinzenais

Abril Jovem

© DISNEY

TODA ESTÓRIA ACABA BEM COM TODDYNHO.

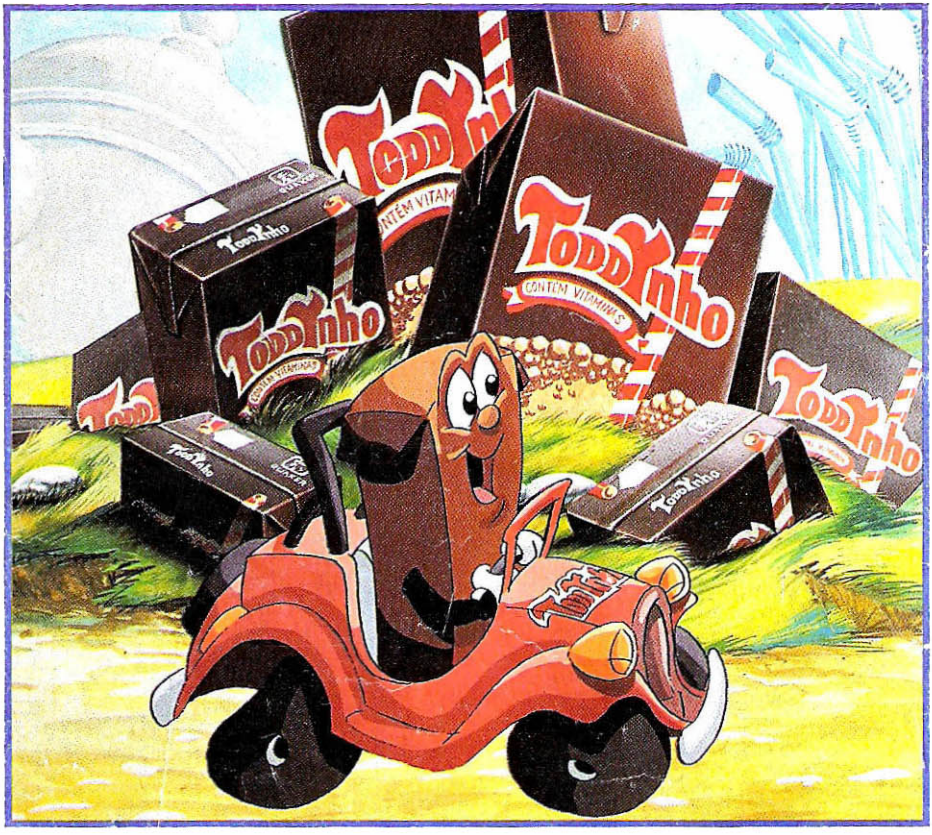

Toddynho dá um sabor especial para as estórias do seu gibi.
Nas horas mais gostosas do dia, tenha sempre um Toddynho por perto.

TODDYNHO

SEU COMPANHEIRO DE AVENTURAS

QUAKER

McCANN

Este scan foi possível graças à generosidade de alguém que decidiu compartilhar e preservar a memória de uma revista Disney. Ajude-nos nesse objetivo e compartilhe uma revista para o email:
quadradinhos.patopolis@gmail.com
Obrigado!

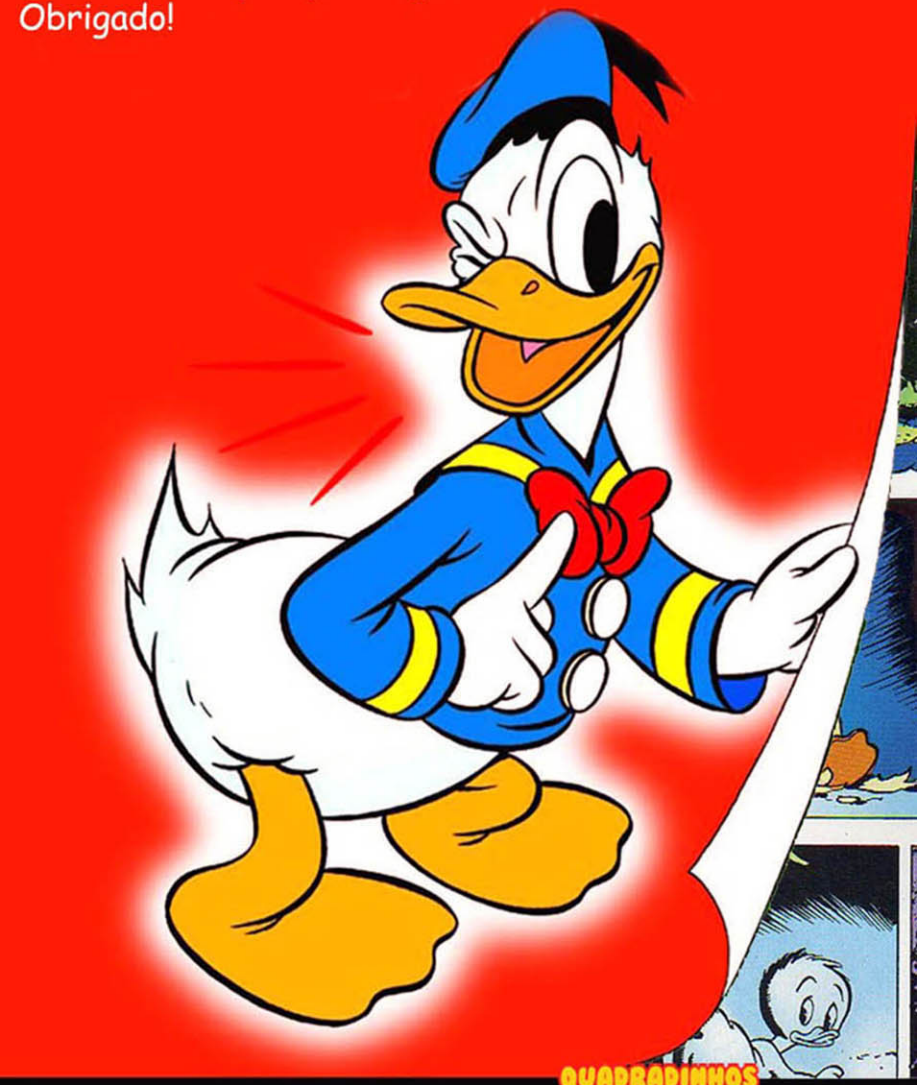

https://twitter.com/blog_QP
http://www.facebook.com/QuadradinhosPatopolis
QUADRADINHOS PATOPOLIS .BLOGSPOT.COM